





# "O" HARFİ OKUMA ANLAMA

→ Her soru 5'er puandır.

Geliştirilmeli 0-10	Yeterli 15-25	İyi 30-35	Çok İyi 40-50
------------------------	------------------	--------------	------------------

★ Cümlelerle ilgili olan görselleri bulalım. Cümlelere uygun görsellerin rakamlarını kutucuklara yazalım.

Otel ona ait.

1



Ali oltana tel al.

2

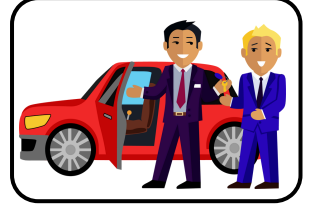

Nota ile ona ninni etti.

3



Nil ile Onat kol kola.

4

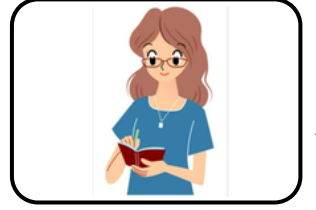

Tonton ninene oteli anlat.

5



Onat, ona oto al.

6



Ali, ata elinle ot at.

Annen on tane oteli not etti.

7



Atlet olan Nalan.

Alo, Atilla alo.

8



10



9

